UP! Essência

UP! Liss

PROFESSIONAL

6 passos

para o alisamento perfeito de seus cabelos

Perfeito para a sua necessidade

Graças aos avanços da tecnologia que possibilitam a criação de produtos de beleza como o UP! Liss, agora você pode ter o seu cabelo completamente liso em questão de minutos.

Neste manual desenvolvido pela UP! Essência, você vai aprender a utilizar o UP! Liss para alisar o seu cabelo usando a técnica de alinhamento térmico.

Recomendações importantes

A aplicação do produto deve ser feita seguindo todas as recomendações e passo a passo.

Antes da aplicação, é necessário fazer um teste de mecha para avaliar a resistência dos fios.
O produto deve ser aplicado diretamente nos cabelos secos, que poderão estar sem lavagem (por no máximo 3 dias).

Após a aplicação, a cada lavagem, seque os cabelos com secador utilizando ar quente.

6 Passos para o alisamento perfeito

1

Divida os cabelos em mechas finas. Pulverize o UP! Liss sobre cada mecha, umedecendo por completo, sem encharcar, e enluve os fios até total absorção.

2

Deixe agir por 20 minutos..

3

Como os cabelos tendem a absorver o produto, reaplique, enluve as mechas delicadamente e dê uma nova pausa de 20 minutos.

4

Enxágue por completo para retirar o excesso. Não utilize shampoo ou condicionador nesta etapa, somente água.

5

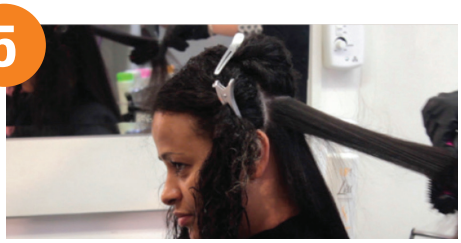

Seque ligeiramente os cabelos e inicie o processo de escovação. O UP! Liss é termicamente ativado pelo secador e pela prancha.

6

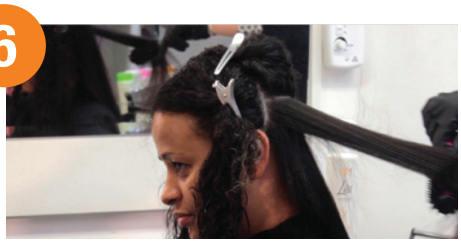

Pranche mechas bem finas. Recomenda-se temperatura de 180°C a 200°C (ou 350°F a 400°F). Não use temperaturas mais elevadas.

Transformação após a aplicação

O produto é de fácil aplicação e apresenta resultados incríveis, possibilitando que o cliente trate os cabelos em casa.

Tem uma embalagem leve (de 500 ml) que facilita o manuseio e tem válvula spray que direciona a aplicação e evita desperdícios.

Rende até 25 aplicações*.

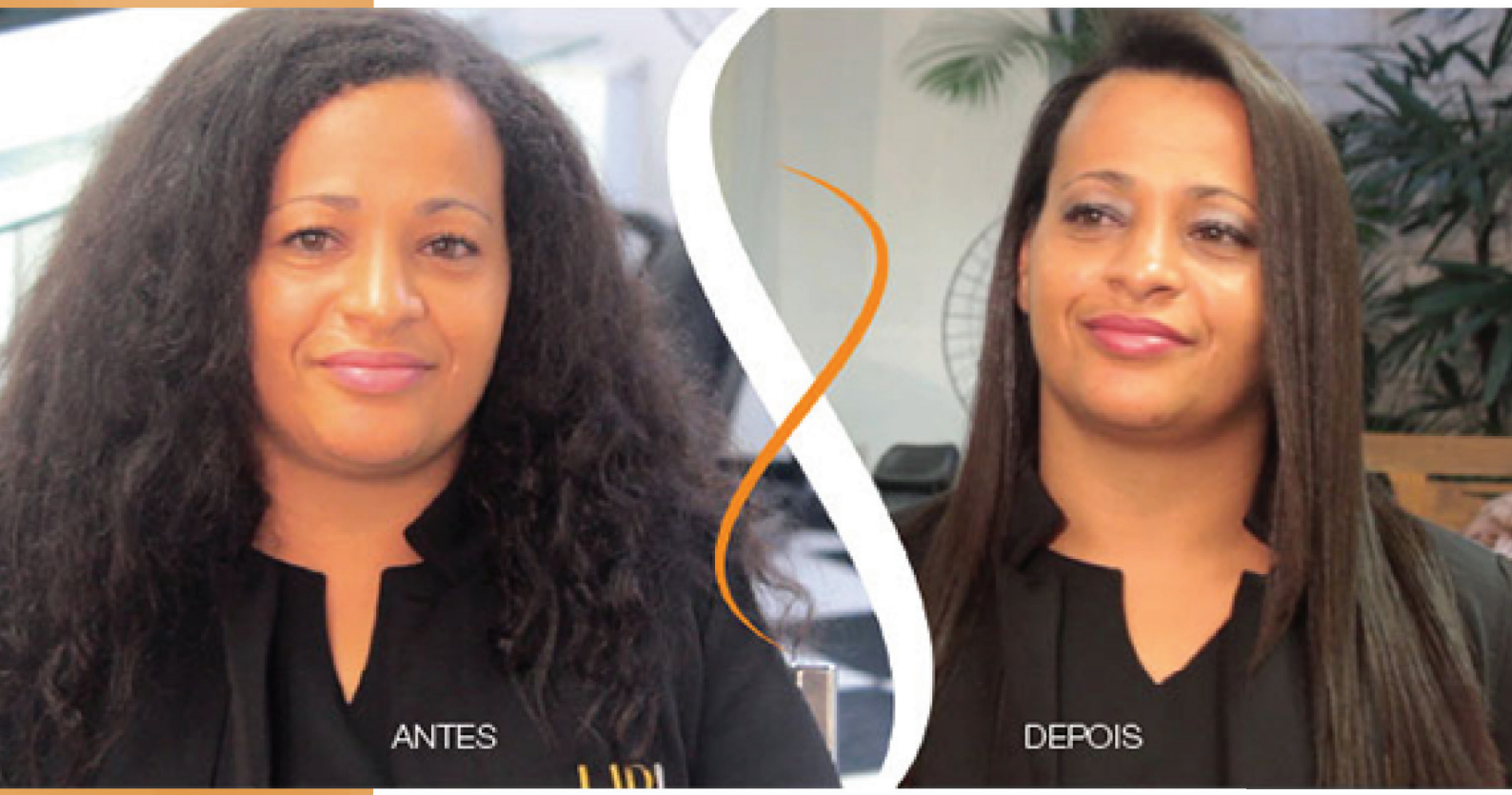

*O número de aplicações pode variar de acordo com o comprimento, o volume e a porosidade dos fios.

Sobre o produto utilizado

O **Fluido Ativador Térmico UP! Liss Professional** é um sistema de alinhamento capilar com resultado de escova progressiva.

Sua fórmula exclusiva com tecnologia ecovegetal é composta por um mix de 7 óleos, vitaminas A, B e C e aminoácidos que agem nos cabelos, deixando-os lisos, macios e brilhantes na primeira aplicação.

Homens e mulheres podem usar. É ideal para todos os tipos de cabelos, dos finos e ondulados até os mais grossos e crespos.

Você encontra o UP! Liss no site **www.upessencia.com.br**